

◆ 支持电子签名，一键批量生成相关联的调查成果资料，包括宗地草图、不动产权籍调查表等。

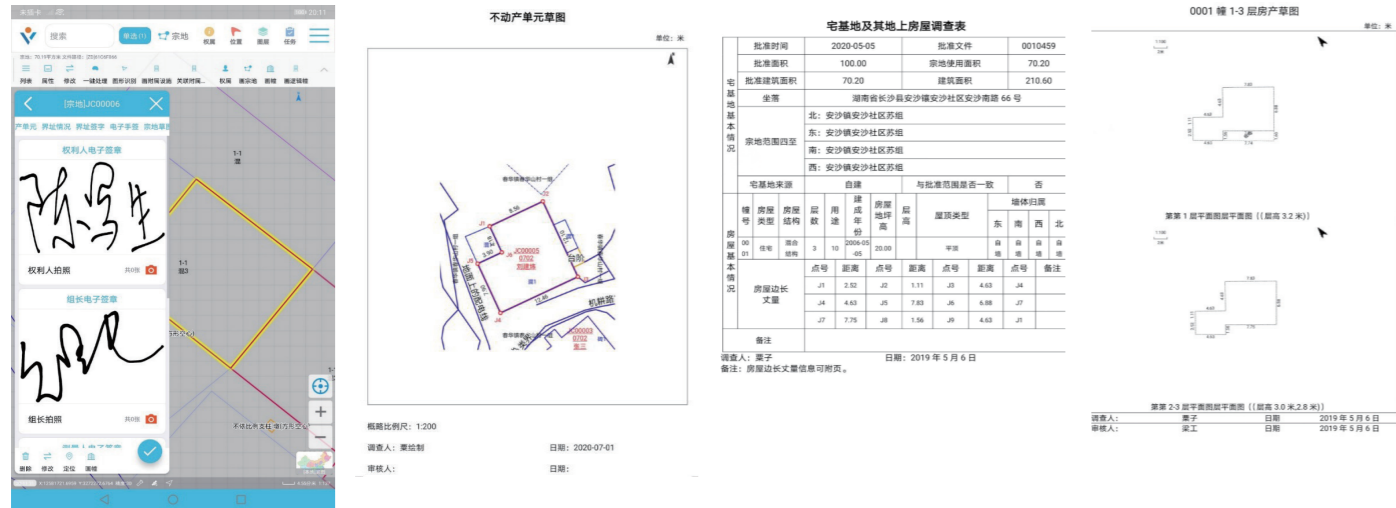

农村宅基地权籍调查数据采集系统

系统介绍

◆ 支持多种测绘设备连接作业，包括测距仪、RTK、全站仪

主要外业调查流程

◆ 权籍调查系统整个流程包括



系统概述

针对测绘公司在完成权属调查作业中出现多种外业数据无法及时整理、外业学习成本高、工作环节多、流程复杂等问题，本系统采用先进的数据库技术、移动端技术、GIS 技术以空间位置信息为索引，建立多种数据资源一体化采集机制，可以屏蔽异构数据资源获取和管理的复杂多样性问题。为数据基础设施的建设提供有效支撑充分利用现有成果数据服务，以提高数据资料的信息化获取效率，很好地为权籍调查项目的外业踏勘和现状采集提供了技术支持。

主要特点

◆ 支持多种数据格式导入，包括 dxf、shp 和影像数据。

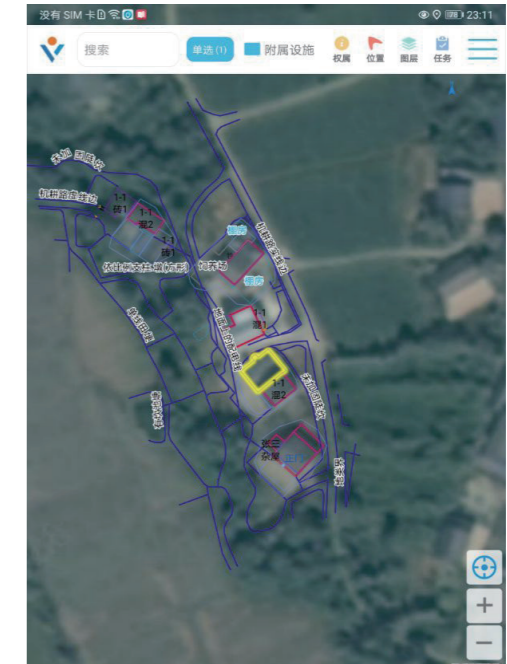
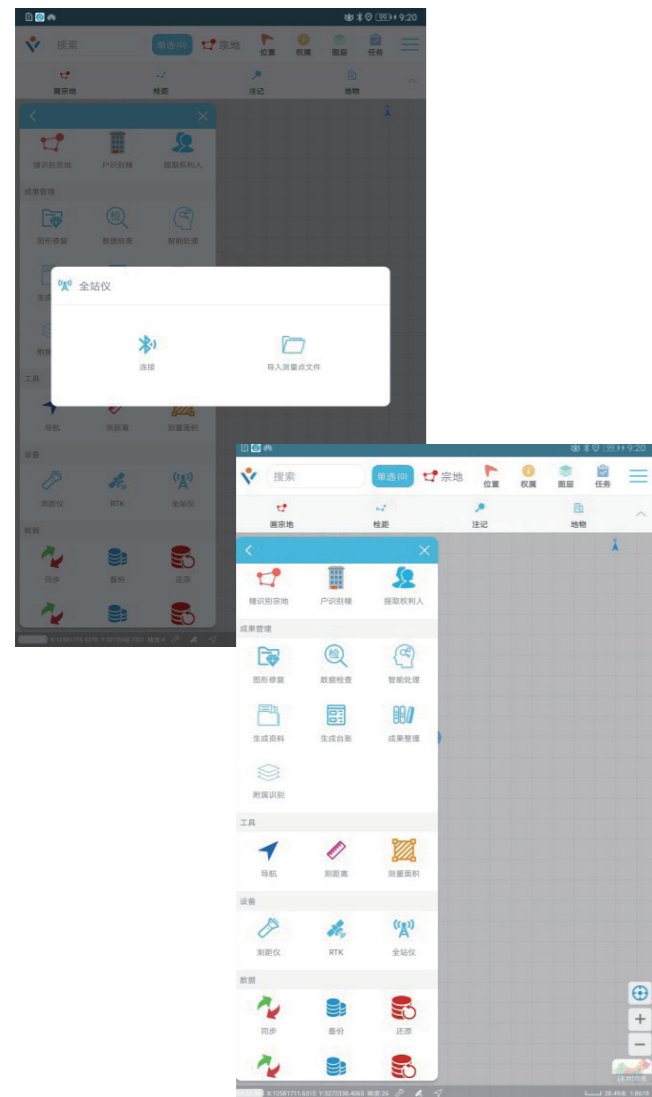

◆ 优化权属调查数据录入方式，减少人工录入工作量，包括规范的属性全部为选择项、能识别身份证信息，户口页、权属来源拍照，房屋拍照，自动计算面积等。

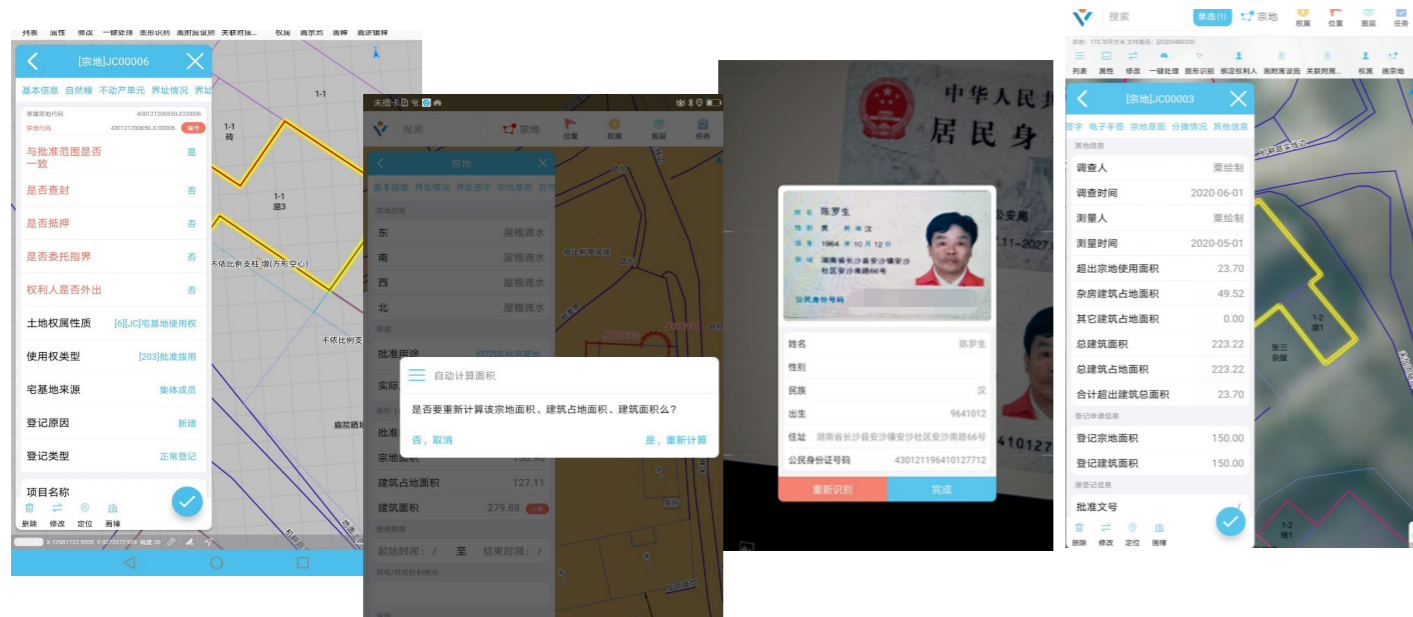

◆ 能够利用已有的房屋图形，转化成杂屋等，也能新画庭院晒场等附属设施，生成全貌图层，最后生成全貌宗地范围线。

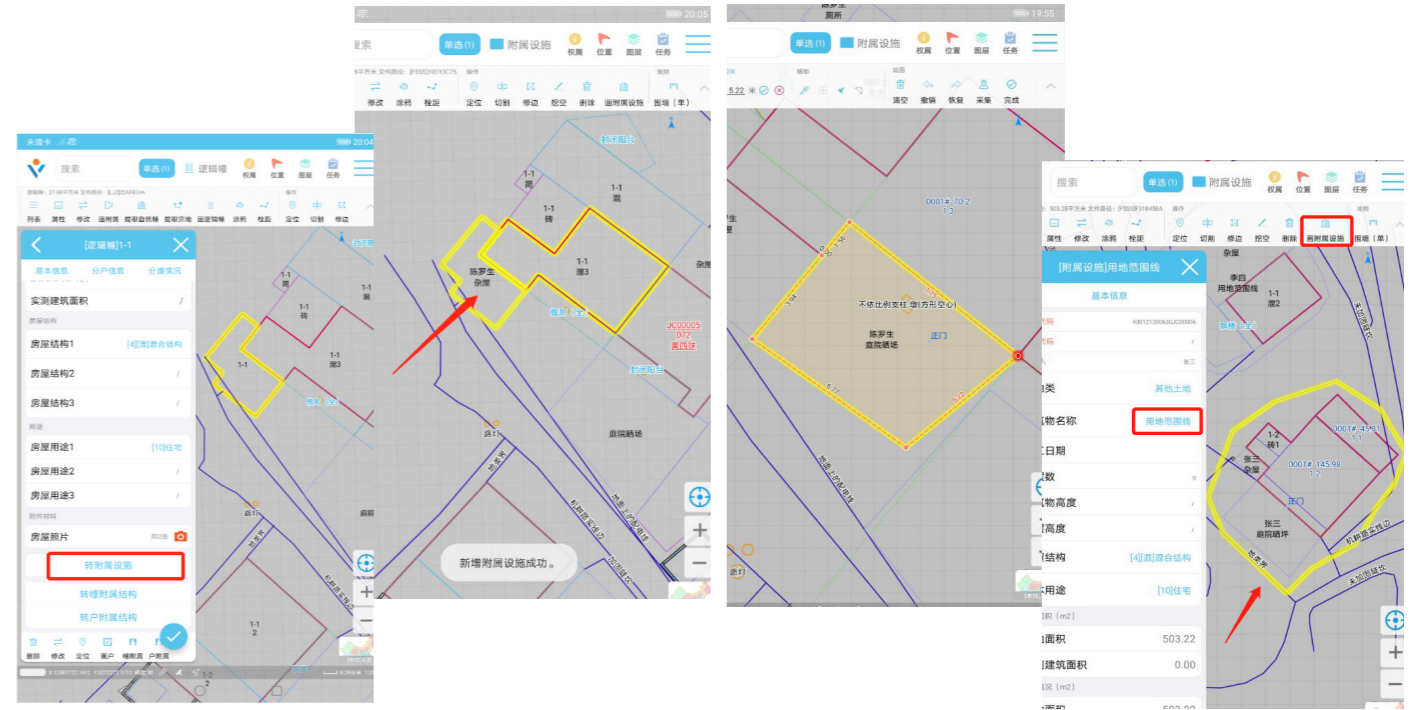

◆ 支持 excell 导入，加快家庭成员信息录入及核实。（每户家庭成员信息根据每户宗地代码进行自动挂接导入）

◆ 方便、强大的图形编辑功能，通过编辑底图数据，提取宗地，一键生成自然幢、层、户，自然幢属性编辑，切坡信息录入。

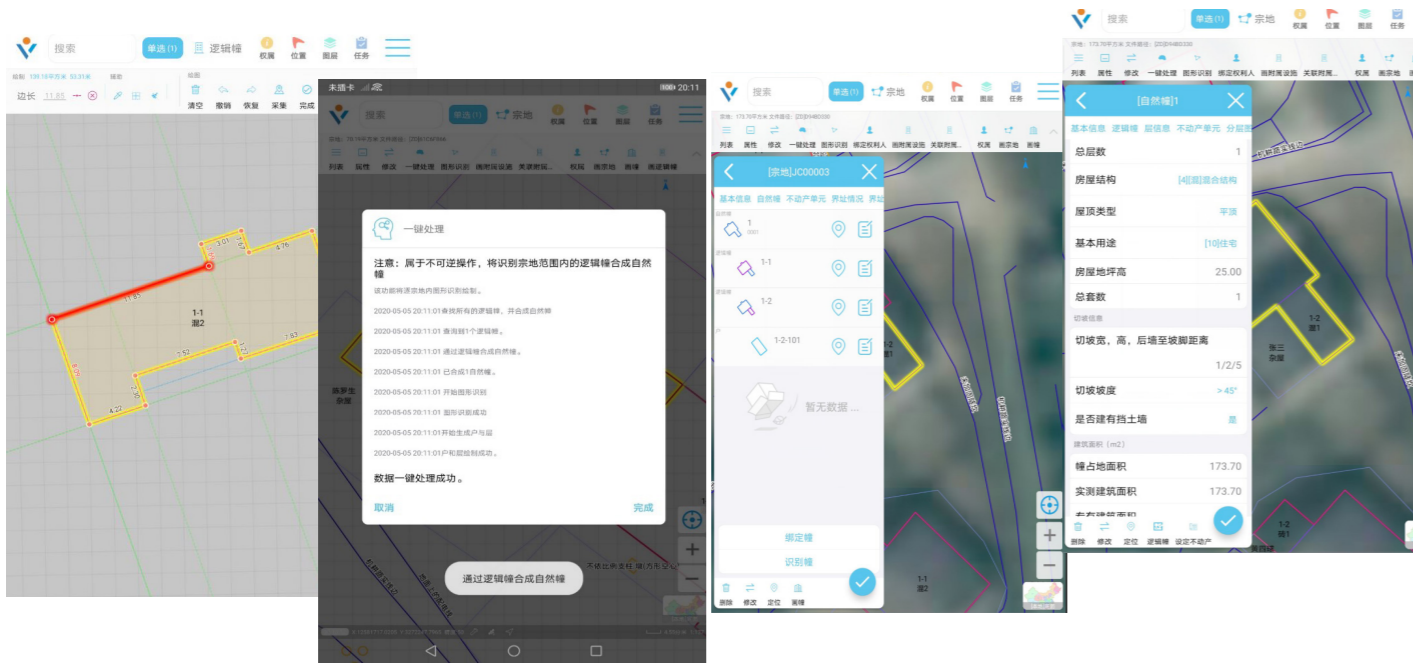

KEYID	XH	XB	ZJZL	ZJH	YHZC	ZDDM	SFOYR	CYBZSK	ZHEN	CUN
1	430121104202010001	刘泽勇	男	430121197207192118	户主	43012113001JC00001			江背镇	印山村
2	430121104202010001	彭伟	男	430121197308052122	妻	43012113001JC00001			江背镇	印山村
3	430121104202010001	刘超	男	430121200121162212	子	43012113001JC00001			江背镇	印山村
4	430121104202010002	彭旭	男	430121198802192221	儿				江背镇	印山村
5	430121104202010002	刘俊辉	男	430121190306282114	户主				江背镇	印山村
6	430121104202010002	刘俊波	男	430121197105090348	子				江背镇	印山村
7	430121104202010002	王文清	男	430121195411232127	妻				江背镇	印山村
8	430121104202010002	刘文鹏	男	430121201110200095	孙子				江背镇	印山村
9	430121104202010002	刘相林	男	430121196808282215	子				江背镇	印山村
10	430121104202010003	刘子念	男	430121194708242116	户主				江背镇	印山村
11	430121104202010003	刘建伟	男	430121197204032119	户主				江背镇	印山村
12	430121104202010003	熊淑霞	女	430121194606282124	母亲				江背镇	印山村
13	430121104202010003	刘勇	男	430121198604272225	女				江背镇	印山村
14	430121104202010003	张群英	女	430121197112252122	妻				江背镇	印山村
15	430121104202010003	刘峰	男	430121197511220312	子				江背镇	印山村

